

ขอสงวนลิขสิทธิ์

ชื่อ ปรีชา
(นาย ปรีชา ธรรม) ผู้รับทุน / วิชาเรียน
หมายเลขโทรศัพท์ 094-6144716

ชื่อ อุบล ผู้รับทุน / วิชาเรียน
(นางสาวอุบล ธรรม) ผู้รับทุน / วิชาเรียน
หมายเลขโทรศัพท์ 087-1010585

ชื่อ ศุภา ผู้รับทุน / วิชาเรียน
(นางสาว ศุภา ธรรม) ผู้รับทุน / วิชาเรียน
หมายเลขโทรศัพท์ 080-1128894

ชื่อ อัญญา ผู้รับทุน / วิชาเรียน
(นางสาว อัญญา ธรรม) ผู้รับทุน / วิชาเรียน
หมายเลขโทรศัพท์ 098-6987815

เรียน นายก อบต.บึงโพธิ์
เพื่อโปรดทราบ

- นายปรีชา ธรรม วิชาเรียน
- 3 วิชา หรือผู้ที่ถูกคัดเลือกโดยโรงเรียน
- จากโรงเรียนมัธยมวัดสุทัศน

✓

๒๐๑๓

- ชื่อ ปรีชา ธรรม วิชาเรียน คณิตศาสตร์

- นาย ปรีชา ธรรม วิชาเรียน คณิตศาสตร์
สังกัด โรงเรียนมัธยมวัดสุทัศน
เขต บางนา กรุงเทพมหานคร

เรียน นายก อบต.
- ปรีชา ธรรม
เพื่อทราบ / วิชาเรียน คณิตศาสตร์
ผู้แทนชื่อ นาย ปรีชา

ขอเรียน นายก อบต. / วิชาเรียน คณิตศาสตร์
เรียน นายก อบต. / วิชาเรียน คณิตศาสตร์
เรียน นายก อบต. / วิชาเรียน คณิตศาสตร์

- นาย
- นาย ปรีชา ธรรม
๒๐๑๓

ปรีชา

ปลัด อบต.เบิกไพร

สำนักงาน อบต.เบิกไพร



ที่ รบ ๗๕๑๐๑/ ๔๗๕

ที่ทำการองค์การบริหารส่วนตำบลเบิกไพร
อำเภอจอมบึง จังหวัดราชบุรี ๗๐๑๕๐

๒๖ กรกฎาคม ๒๕๖๕

เรื่อง ขอให้เข้าร่วมตรวจสอบและแก้ไขปัญหาการปล่อยน้ำเสียออกนอกฟาร์มสุกร
เรียน ผู้จัดการบริษัท เอส เจ เอฟ ฟาร์ม จำกัด /คุณนิรันดร วจนา
สิ่งที่ส่งมาด้วย หนังสือ แจ้งปัญหาความเดือดร้อนจากระบบบำบัดสิ่งปฏิกูลของบริษัท เอส เจ เอฟ ฟาร์ม จำกัด

ด้วย องค์การบริหารส่วนตำบลเบิกไพร ได้รับแจ้งปัญหาความเดือดร้อนจากน้ำเสียในระบบบำบัด
สิ่งปฏิกูล ของ บริษัท เอส เจ เอฟ ฟาร์ม จำกัด ได้ไหลลงทางระบายน้ำเข้ามาในพื้นที่และน้ำเสียจากบ่อบำบัดซึม
เข้ามาในพื้นที่ทำการเกษตรของประชาชน หมู่ที่ ๕ บ้านหนองศาลเจ้า ทำให้เกิดน้ำท่วมขัง พื้นดินยุบ ส่งผลให้
พื้นที่ทำการเกษตรได้รับความเสียหาย พืชไร่ ไม่สามารถเพาะปลูกและให้ผลผลิตได้ตามฤดูกาล ตลอดจนพื้นที่อยู่
อาศัยมีกลิ่นรบกวน

ในการนี้ เพื่อเป็นการหาแนวทางแก้ไขปัญหาคความเดือดร้อนดังกล่าวให้กับประชาชน องค์การ
บริหารส่วนตำบลเบิกไพร จึงขอเชิญท่านและผู้มีส่วนเกี่ยวข้องร่วมตรวจสอบพื้นที่ที่ได้รับผลกระทบและประสบ
ความเดือดร้อนในวันที่ ๒๗ กรกฎาคม พ.ศ. ๒๕๖๕ เวลา ๑๑.๐๐ น. ณ บริเวณหน้าบริษัท เอส เจ เอฟ ฟาร์ม
จำกัด

จึงเรียนมาเพื่อทราบและเข้าร่วมตรวจสอบตามวัน เวลา ดังกล่าวต่อไป

ขอแสดงความนับถือ

(นายทัศนา แซ่มสะอาด)
นายกองค์การบริหารส่วนตำบลเบิกไพร

ได้รับเรื่องแล้ว

(เสกสิทธิ์ ดงอสิทธิ์)
๒๗ / ๗ / ๖๕

งานสาธารณสุขและสิ่งแวดล้อม สำนักปลัดฯ
โทร. ๐-๓๒๗๓-๙๖๒๖ ต่อ ๑๑
โทรสาร. ๐-๓๒๗๓-๙๖๒๗
www.boeiprai.go.th

.....
.....
.....

แบบสอบถามเหตุรำคาญ

หน่วยงาน อบต. เบ็ญไทร จังหวัด ราชบุรี
 วัน/เดือน/ปีที่ลงพื้นที่ตรวจสอบข้อเท็จจริง ๑๑ กรกฎาคม ๒๕๖๕ เลขที่รับเรื่อง ๑๗๒๙

ส่วนที่ ๑ ข้อมูลทั่วไปของผู้ร้องเรียน

๑. ชื่อ-สกุล ผู้ร้องเรียน นาย ชรินทร์ รจนา
 ๒. อายุ ๒๗ ปี เพศ ชาย หญิง อาชีพ.....
 ๓. ที่อยู่ขณะได้รับปัญหา เลขที่ ๕๒ ถนน..... หมู่ ๕ ตำบล เบ็ญไทร
 อำเภอ จอมบึง จังหวัด ราชบุรี เบอร์โทรศัพท์ต่อ.....
 ระยะห่างจากแหล่งก่อเหตุรำคาญ/สถานประกอบการ (ประมาณ)..... เมตร
 ๔. โรคประจำตัว ไม่มี มี (ระบุ).....

๖. ข้อมูลการได้รับผลกระทบ/ปัญหาที่ได้รับ

๖.๑ ประเภทปัญหาเหตุรำคาญที่ได้รับ

- | | |
|--|--|
| <input type="checkbox"/> ปัญหาเสียงดัง/เสียงรบกวน | <input type="checkbox"/> ปัญหากลิ่นเหม็น/กลิ่นรบกวน |
| <input type="checkbox"/> ปัญหาฝุ่นละออง/เขม่า/ควัน | <input type="checkbox"/> ปัญหามูลฝอย/สิ่งปฏิกูล |
| <input type="checkbox"/> ปัญหาความสั่นสะเทือน | <input type="checkbox"/> ปัญหาสารเคมี/ของเสียอันตราย |
| <input checked="" type="checkbox"/> ปัญหาน้ำเสีย | <input type="checkbox"/> ปัญหาสัตว์และแมลงพาหะนำโรค |
| <input type="checkbox"/> ปัญหาอื่น ๆ (ระบุ)..... | |

๖.๒ สภาพปัญหาที่ได้รับ (โดยสรุป) น้ำเสียในบ่อพักน้ำภายในฟาร์ม ในแปลงกอ
ระบายน้ำ ออกมาภายในบ่อพักน้ำ เขามาในพื้นที่ เกษตรกรรม
ทำไร่ เกิดน้ำขัง พืชไร่ ไม่สามารถทำเกษตรฯ ได้

๖.๓ ช่วงเวลา/ความถี่ที่ได้รับปัญหา

- เป็นประจำทุกวัน (ระบุช่วงเวลา)..... เป็นบางครั้ง (ระบุช่วงเวลา).....
 อื่นๆ (ระบุ).....

๖.๔ กระทบต่อสุขภาพ/อาการแสดง

- | | | |
|---|---|--|
| <input type="checkbox"/> ปวดศีรษะ/เวียน | <input type="checkbox"/> คลื่นไส้ อาเจียน | <input type="checkbox"/> มีผื่นแดงที่ผิวหนัง/ผิวหนังอักเสบ |
| <input type="checkbox"/> หายใจไม่สะดวก | <input type="checkbox"/> แสบจมูก | <input type="checkbox"/> เจ็บคอ |
| <input type="checkbox"/> ตาอักเสบ/แสบตา | <input type="checkbox"/> น้ำมูกไหล | <input type="checkbox"/> ปวดหู |
| <input type="checkbox"/> กระจกใส | <input type="checkbox"/> นอนไม่หลับ | <input type="checkbox"/> โรคภูมิแพ้ |
| <input type="checkbox"/> อื่น ๆ (ระบุ)..... | | |

๗. ระยะเวลาที่อยู่อาศัย.....ปี จำนวนสมาชิกในครอบครัว/ครัวเรือน.....คน

๘. ข้อมูลเพิ่มเติม

.....

ส่วนที่ ๒ ข้อมูลผลการสอบถามความคิดเห็นของประชาชนที่อาศัยอยู่ในบริเวณใกล้เคียง

๑. ชื่อ-สกุล..... น.ส. อรุณรุ่ง ศรีสวัสดิ์..... อายุ..... ปี เพศ ชาย หญิง
 อยู่บ้านเลขที่..... ๕๑/๒ หมู่..... ๕ ตำบล..... เข็กไพร อำเภอ/เขต..... ๑๐๖๒๖ จังหวัด..... ราชบุรี
 อยู่อาศัยมาเป็นระยะเวลา..... ปี ระยะห่างจากแหล่งก่อเหตุรำคาญ/สถานประกอบการ (ประมาณ)..... เมตร
 ความคิดเห็นเกี่ยวกับประเด็นปัญหาการร้องเรียน

- ไม่ได้รับผลกระทบ/ไม่ได้รับความเดือดร้อน เพราะ.....
 ได้รับผลกระทบ/ได้รับความเดือดร้อน
 รายละเอียด/ลักษณะผลกระทบ/สภาพปัญหาที่ได้รับ..... น้ำเสียจากฟาร์ม ไนล่ ผ่าน

๒. ชื่อ-สกุล..... นางสาวธิดา ธนพงษ์เสวี..... อายุ..... ปี เพศ ชาย หญิง
 อยู่บ้านเลขที่..... ๒/๑ หมู่..... ๕ ตำบล..... เข็กไพร อำเภอ/เขต..... ๑๐๖๒๖ จังหวัด..... ราชบุรี
 อยู่อาศัยมาเป็นระยะเวลา..... ปี ระยะห่างจากแหล่งก่อเหตุรำคาญ/สถานประกอบการ (ประมาณ)..... เมตร
 ความคิดเห็นเกี่ยวกับประเด็นปัญหาการร้องเรียน

- ไม่ได้รับผลกระทบ/ไม่ได้รับความเดือดร้อน เพราะ.....
 ได้รับผลกระทบ/ได้รับความเดือดร้อน
 รายละเอียด/ลักษณะผลกระทบ/สภาพปัญหาที่ได้รับ..... น้ำเสีย ไนล่ เข้าพื้นที่ เกษตรกรรม

๓. ชื่อ-สกุล..... นาง อรุณรุ่ง ศรีสวัสดิ์..... อายุ..... ปี เพศ ชาย หญิง
 อยู่บ้านเลขที่..... ๖๑ หมู่..... ๑๑ ตำบล..... เข็กไพร อำเภอ/เขต..... ๑๐๖๒๖ จังหวัด..... ราชบุรี
 อยู่อาศัยมาเป็นระยะเวลา..... ปี ระยะห่างจากแหล่งก่อเหตุรำคาญ/สถานประกอบการ (ประมาณ)..... เมตร
 ความคิดเห็นเกี่ยวกับประเด็นปัญหาการร้องเรียน

- ไม่ได้รับผลกระทบ/ไม่ได้รับความเดือดร้อน เพราะ.....
 ได้รับผลกระทบ/ได้รับความเดือดร้อน
 รายละเอียด/ลักษณะผลกระทบ/สภาพปัญหาที่ได้รับ..... น้ำเสีย ไนล่ เข้าพื้นที่ เกษตรกรรม

๔. ชื่อ-สกุล..... อายุ..... ปี เพศ ชาย หญิง
 อยู่บ้านเลขที่..... หมู่..... ตำบล..... อำเภอ/เขต..... จังหวัด.....
 อยู่อาศัยมาเป็นระยะเวลา..... ปี ระยะห่างจากแหล่งก่อเหตุรำคาญ/สถานประกอบการ (ประมาณ)..... เมตร
 ความคิดเห็นเกี่ยวกับประเด็นปัญหาการร้องเรียน

- ไม่ได้รับผลกระทบ/ไม่ได้รับความเดือดร้อน เพราะ.....
 ได้รับผลกระทบ/ได้รับความเดือดร้อน
 รายละเอียด/ลักษณะผลกระทบ/สภาพปัญหาที่ได้รับ.....

หมายเหตุ: กรณีที่มีความคิดเห็นของประชาชนที่อาศัยอยู่ในบริเวณใกล้เคียงเพิ่มเติมให้แนบเอกสารประกอบ

ส่วนที่ ๔ การวิเคราะห์ สรุปรูป และวินิจฉัยเหตุรำคาญ

๑. สรุปรูปข้อเท็จจริงที่ตรวจพบ

๑.๑ ข้อบกพร่องด้านสุขลักษณะ สภาพปัญหา หรือปัจจัยเสี่ยงที่ตรวจพบ.....

พื้นที่ในรอกบงทางท่อระบายน้ำ เจ้าพนักงานเทศาภิบาลของปทุมธานี ม.5

๑.๒ ผลการตรวจวิเคราะห์ทางวิทยาศาสตร์ ไม่มี มี (ระบุ).....

๑.๓ ช่วงเวลาเกิดเหตุ ตลอดเวลา กลางวัน ยามวิกาล อื่นๆ (ระบุ).....

๑.๔ ลักษณะการใช้ประโยชน์ของพื้นที่เกิดเหตุ พื้นที่ทั่วไป พื้นที่ที่มีการคุ้มครองสุขภาพของประชาชนเป็นพิเศษ (ระบุ).....

๑.๕ ลักษณะผู้ร้องเรียน/ผู้ได้รับผลกระทบ กลุ่มปกติทั่วไป กลุ่มเสี่ยง (ระบุ).....

๒. การวินิจฉัยเหตุรำคาญ

๒.๑ องค์ประกอบเหตุรำคาญ

(๑) มีเหตุหรือปรากฏเหตุเกิดขึ้นจริง (Source) (ทั้งที่เกิดจากการกระทำ/ละเว้นการกระทำ)

ไม่ใช่ ใช่

(๒) เหตุที่เกิดขึ้นนั้นอาจก่อให้เกิดความเดือดร้อนแก่ผู้อยู่อาศัยในบริเวณใกล้เคียงหรือผู้ที่ต้องประสบกับเหตุนั้น

ไม่ใช่ ใช่

(๓) จนเป็นเหตุให้เสื่อมหรืออาจเป็นอันตรายต่อสุขภาพแก่ผู้อยู่อาศัยในบริเวณใกล้เคียงหรือผู้ที่ต้องประสบกับเหตุนั้น

ไม่ใช่

ใช่ (ต้องปรากฏลักษณะบ่งชี้ตัวอย่างหนึ่งอย่างใด ดังต่อไปนี้)

มีผลกระทบต่อสภาวะความเป็นอยู่ที่เหมาะสมกับการดำรงชีพของประชาชนหรือสภาวะที่ทำให้เกิดการรบกวน

ต่อความเป็นปกติสุขของประชาชนที่คาดว่าจะมีผลสืบเนื่องมาจากปัญหาเหตุรำคาญที่เกิดขึ้น

มีผลตรวจวิเคราะห์คุณภาพสิ่งแวดล้อมหรือมลพิษอยู่ในระดับที่ไม่เป็นไปตามมาตรฐานกำหนดบ่งชี้ถึง

ผลกระทบต่อสุขภาพของประชาชนที่คาดว่าจะมีผลสืบเนื่องมาจากปัญหาเหตุรำคาญที่เกิดขึ้น

ปรากฏโรคหรือการเจ็บป่วยของประชาชน หรือมีแนวโน้มที่จะทำให้เกิดอันตรายต่อสุขภาพอนามัยของประชาชน

ที่คาดว่าจะมีผลสืบเนื่องมาจากปัญหาเหตุรำคาญที่เกิดขึ้น

ข้อเท็จจริง พยานหลักฐานยังไม่เพียงพอ (ระบุ).....

หมายเหตุ กรณีครบองค์ประกอบของเหตุรำคาญ ถือเป็นเหตุรำคาญ

๒.๒ สรุปรูปผลการวินิจฉัย

ไม่เป็นเหตุรำคาญ

เป็นเหตุรำคาญ (ตามมาตรา ๒๕ แห่ง พระราชบัญญัติการสาธารณสุข พ.ศ. ๒๕๓๕)

(๑) แหล่งน้ำ ทางระบายน้ำ ที่อาบน้ำ ส้วม หรือที่ใส่มูลหรือเถ้า หรือสถานที่อื่นใดซึ่งอยู่ในทำเล ไม่เหมาะสม สกปรกมีการสะสมหรือหมักหมมสิ่งของ มีการเททิ้งสิ่งใดเป็นเหตุให้มีกลิ่นเหม็น หรือละอองสารเป็นพิษ หรือเป็นหรือน่าจะเป็นที่เพาะพันธุ์ พะหะนำโรค หรือก่อให้เกิดความเสื่อมหรืออาจเป็นอันตรายต่อสุขภาพ

(๒) การเลี้ยงสัตว์ในที่หรือโดยวิธีใด หรือมีจำนวนเกินสมควรจนเป็นเหตุให้เสื่อมหรืออาจเป็นอันตรายต่อสุขภาพ

(๓) อาคารอันเป็นที่อยู่ของคนหรือสัตว์ โรงงานหรือสถานที่ประกอบการใดไม่มีการระบายอากาศ การระบายน้ำ

การกำจัดสิ่งปฏิกูล หรือการควบคุมสารเป็นพิษหรือมีแต่ไม่มีการควบคุมให้ปราศจากกลิ่นเหม็นหรือละอองสารเป็นพิษอย่าง พอเพียงจน เป็นเหตุให้เสื่อมหรืออาจเป็นอันตรายต่อสุขภาพ

(๔) การกระทำใด ๆ อันเป็นเหตุให้เกิดกลิ่น แสง รังสี เสียง ความร้อน สิ่งมีพิษ ความสั่นสะเทือน ฝุ่นละออง เขม่า

เถ้าหรือกรณีอื่นใด จนเป็นเหตุให้เสื่อมหรืออาจเป็นอันตรายต่อสุขภาพ

ยังไม่สามารถสรุปได้ (ระบุเหตุผล).....

ส่วนที่ ๕ การระงับเหตุรำคาญ

๑. ข้อเสนอแนะให้ปรับปรุงแก้ไขเพื่อระงับเหตุรำคาญ (กำหนดมาตรการ ข้อปฏิบัติ ข้อห้าม)

๑. ปิดท่อน้ำทิ้งที่ติดกับ ฟาร์มไก่ ๐๗๗๗ ไร่ ๗๗๗ ไร่ ๗๗๗ ไร่

๒. ห้ามปล่อยน้ำเสีย จากภายในฟาร์ม ระบายออกนอกฟาร์ม

๒. กำหนดเงื่อนไขเวลาในการปรับปรุงแก้ไขเหตุรำคาญ (ระบุ) ๗ วัน

ลงชื่อ..... อฟภทผู้สอบสวนเหตุรำคาญ
(.....นางสาวอรประภา แดงเจริญ
ตำแหน่งนักวิชาการสาธารณสุขปฏิบัติการ.....
หน่วยงาน.....

ลงชื่อ.....ผู้สอบสวนเหตุรำคาญ
(.....)
ตำแหน่ง.....
หน่วยงาน.....

ลงชื่อ.....ผู้สอบสวนเหตุรำคาญ
(.....)
ตำแหน่ง.....
หน่วยงาน.....

แผนผังสถานที่เกิดเหตุ

แบบตรวจแนะนำของเจ้าพนักงาน

เล่มที่ 1 / เลขที่ 001/65



แบบตรวจแนะนำของเจ้าพนักงาน

ตามพระราชบัญญัติการสาธารณสุข พ.ศ. 2535

หน่วยงาน อปต. เชียงใหม่ โทรศัพท ๒๕๖๕

1. วันที่ ๒๗ เดือน กรกฎาคม พ.ศ. ๒๕๖๕

2. ชื่อ เจ้าของ/ผู้ครอบครอง บ. เอส ๑๑ เอฟ ฟาร์ม จำกัด

3. สถานประกอบการ ชื่อ บ. เอส ๑๑ เอฟ ฟาร์ม จำกัด

กิจการ กิจการเลี้ยงสุกร ตั้งอยู่บ้านเลขที่

ถนน ตำบล เชียงใหม่ อำเภอ ๑๐๖๖

จังหวัด เชียงใหม่ โทร

4. ประเด็นปัญหาหรือข้อเท็จจริงที่ตรวจพบ
น้ำภายในฟาร์ม ไหลผ่านท่อระบายน้ำ ออกมาภายนอกฟาร์ม
เข้าพื้นที่เกษตรกรรม ของประชาชน หมู่ที่ ๕

5. ข้อเสนอแนะ (เพื่อการปรับปรุงแก้ไขภายในระยะเวลาที่กำหนด)

ปิดท่อน้ำในน้ำใน

6. อนึ่ง หากท่านมีข้อมูลหรือข้อโต้แย้งใด ขอให้ส่งข้อมูลนั้นหรือข้อโต้แย้งนั้นต่อเจ้าพนักงานท้องถิ่น ภายใน ๗ วัน

ลงชื่อ อธิชาต โพธิ์น้อย
(นาย อธิชาต โพธิ์น้อย)

เจ้าของ/ผู้ครอบครอง

ผู้รับคำแนะนำ

ลงชื่อ [Signature]
(นางทัศนีย์ แฉ่มลาภ)
เจ้าพนักงานท้องถิ่น

แบบฟอร์มตรวจติดตามการแก้ไขเพื่อระงับเหตุรำคาญ

หน่วยงาน อบต. เข็กไพร วันที่ ๙ ส.ค. ๖๕

ต้นเรื่อง ผู้ขนานตามเดือนร้อนจากทบขบนำขด ส่องปฏิกรณ์ บ. ๑๐๙ ๙ ๑๐ ฟ. ฟาร์ม จำกัด

เลขที่รับเรื่อง ๑๗๒๙ สก ๖๐ ทก. ๒๕๖๕

ข้าพเจ้า <u>อ. อ. อ. อ. อ.</u>	ตำแหน่ง <u>จนท. ส๖</u>
พร้อมด้วย <u>๑. นายสุรศักดิ์ เข้มขจร</u>	ตำแหน่ง <u>เลขาฯ อบต. เข็กไพร</u>
<u>๒. นางปวีณา อรรถนิตย์</u>	ตำแหน่ง <u>นักจัดการงานทั่วไป</u>
<u>๓.</u>	ตำแหน่ง <u>.....</u>

ลงพื้นที่ติดตามและตรวจสอบการแก้ไขปัญหาเหตุรำคาญ กรณี (ระบุ) บ. ๑๐๙ ๙ ๑๐ ฟ. ฟาร์ม จำกัด ปล่องน้ำ ๑๕๐๐ ลิตร

ประกอบกิจการ/กิจกรรม ก่อให้เกิดปัญหาเหตุรำคาญเรื่อง (ระบุ) น้ำเสียจาก ๑๐ ฟาร์ม
โรงผลิตน้ำ ออกมารวมนอกฟาร์ม ที่น้ำเกิดน้ำขุ่น มีกลิ่นเหม็น

ผลการติดตามตรวจสอบ ปรากฏว่า

- ผู้ก่อเหตุรำคาญได้ปรับปรุงแก้ไขแล้ว เหตุรำคาญยุติ
- ผู้ก่อเหตุรำคาญได้ปรับปรุงแก้ไขแล้ว แต่ยังพบข้อบกพร่อง ดังนี้ น้ำที่ออกบ่อ น้ำ แฉะน้ำสกปรก ใส่ กบเร่งระบาย น้ำ ก้นบ่อ มีกลิ่นเหม็น
ทางน้ำ แต่ น้ำยังระบายไม่ออก มาได้ จึงให้ ผู้ประกอบการ แก้ไข
ปรับปรุง ไม่ให้ น้ำ ไหลออกนอกบ่อฟาร์ม ได้
- ผู้ก่อเหตุรำคาญได้ปรับปรุงแก้ไขแล้ว เหตุรำคาญยุติ
- อื่น ๆ (ระบุ).....

ข้อพิจารณาเสนอแนะ

- เห็นควร ระงับเรื่องร้องเรียน
- เห็นควร ออกคำแนะนำให้ปรับแก้ไขเพิ่มเติม ดังนี้

ให้ แก้ไข ปรับปรุง ปิดท่อน้ำในบ่อ น้ำในบ่อสกปรก ออกนอก ฟาร์ม

และติดตามตรวจสอบอีกครั้ง (ระบุ) ๑ ส.ค. ๖๕

- เห็นควร ออกคำสั่งเจ้าพนักงานท้องถิ่น เพื่อระงับเหตุรำคาญ
- อื่น ๆ (ระบุ).....

ลงชื่อ อ. อ. อ. เจ้าหน้าที่ผู้ตรวจสอบ

(นางสาวอรประภา แดงเจริญ)
ตำแหน่ง นักวิชาการสาธารณสุขปฏิบัติการ

แบบฟอร์มตรวจติดตามการแก้ไขเพื่อระงับเหตุรำคาญ

หน่วยงาน อบต. เบ็ญไทร

วันที่ ๑ ส.ค. ๖๕

ต้นเรื่อง ปัญหาคาญเดือดร้อนจากระบบบำบัดสิ่งปฏิกูล รอย บ. เอส ๑ เอฟ ฟาร์ม จำกัด

เลขที่รับเรื่อง 1729 สว. ๒๐ กค. ๒๕๖๕

ข้าพเจ้า <u>น.ส. อารยา แฉวงค์</u>	ตำแหน่ง <u>นางก. สจ.</u>
พร้อมด้วย <u>๑. นายทัศนัย แซ่มสอาด</u>	ตำแหน่ง <u>นายก อบต. เบ็ญไทร</u>
<u>๒. นายอินทร์ อภิชาติ</u>	ตำแหน่ง <u>รองนายก อบต. เบ็ญไทร</u>
<u>๓. นายสุรศักดิ์ แย้มพรม</u>	ตำแหน่ง <u>เลขาฯ นายก อบต. เบ็ญไทร</u>

ลงพื้นที่ติดตามและตรวจสอบการแก้ไขปัญหาเหตุรำคาญ กรณี (ระบุ) บ. เอส ๑ เอฟ ฟาร์ม
ปล่อยน้ำเสีย ออกมา ภายนอกฟาร์ม

ประกอบกิจการ/กิจกรรม ก่อให้เกิดปัญหาเหตุเดือดร้อนรำคาญ เรื่อง (ระบุ) น้ำเสียจากบ่อพักน้ำ
ไหลผ่านท่อออกมาภายนอกฟาร์ม ก่อให้เกิดน้ำขังในพื้นที่ เกษตรกรรม.

ผลการติดตามตรวจสอบ ปรากฏว่า

- ผู้ก่อเหตุรำคาญได้ปรับปรุงแก้ไขแล้ว เหตุรำคาญยุติ
- ผู้ก่อเหตุรำคาญได้ปรับปรุงแก้ไขแล้ว แต่ยังมีข้อบกพร่อง ดังนี้

- ผู้ก่อเหตุรำคาญได้ปรับปรุงแก้ไขแล้ว เหตุรำคาญยุติ
- อื่น ๆ (ระบุ).....

ข้อพิจารณาเสนอแนะ

- เห็นควร ระงับเรื่องร้องเรียน
- เห็นควร ออกคำแนะนำให้ปรับปรุงแก้ไขเพิ่มเติม ดังนี้

และติดตามตรวจสอบอีกครั้ง (ระบุ).....

- เห็นควร ออกคำสั่งเจ้าพนักงานท้องถิ่น เพื่อระงับเหตุรำคาญ
- อื่น ๆ (ระบุ).....

ลงชื่อ ศ.พท เจ้าหน้าที่ผู้ตรวจสอบ
 (นางสาวอรประภา แดงเจริญ)
 ตำแหน่ง วิชาการสาธารณสุขปฏิบัติการ



บันทึกข้อความ

ส่วนราชการ งานสาธารณสุขและสิ่งแวดล้อม สำนักปลัดองค์การบริหารส่วนตำบลเปิกไพร

ที่ รบ ๗๕๑๐๑/ ๕๐๑

วันที่ ๐๕ สิงหาคม ๒๕๖๕

เรื่อง รายงานผลการเข้าตรวจสอบและแก้ไขปัญหาความเดือดร้อนจากระบบบำบัดสิ่งปฏิกูลของ บริษัท เอส เจ เอฟ ฟาร์ม จำกัด

เรียน นายองค์การบริหารส่วนตำบลเปิกไพร

๑. เรื่องเดิม

ตาม หนังสือร้องการการบริหารส่วนตำบลเปิกไพร เลขที่ ๑๗๒๙ ลงวันที่ ๒๐ กรกฎาคม ๒๕๖๕ เรื่อง แจ้งปัญหาความเดือดร้อนจากระบบสิ่งปฏิกูลของ บริษัท เอส เจ เอฟ ฟาร์ม จำกัด

๒. ข้อเท็จจริง

ด้วย องค์การบริหารส่วนตำบลเปิกไพร ได้รับแจ้งปัญหาความเดือดร้อนจากน้ำเสียในระบบบำบัดสิ่งปฏิกูล ของ บริษัท เอส เจ เอฟ ฟาร์ม จำกัด ได้ไหลลงทางระบายน้ำเข้ามาในพื้นที่และน้ำเสียจากบ่อบำบัดซึมเข้ามาในพื้นที่ทำการเกษตรของประชาชน หมู่ที่ ๕ บ้านหนองศาลเจ้า ทำให้เกิดน้ำท่วมขัง พื้นดินยุบ ส่งผลให้พื้นที่ทำการเกษตรได้รับความเสียหาย พืชไร่ ไม่สามารถเพาะปลูกและให้ผลผลิตได้ตามฤดูกาลตลอดจนพื้นที่อยู่อาศัยมีกลิ่นรบกวน โดยเมื่อวันที่ ๒๗ กรกฎาคม ๒๕๖๕ องค์การบริหารส่วนตำบลเปิกไพร โดย นายทัศนัย แซ่มสะอาด นายองค์การบริหารส่วนตำบลเปิกไพร พร้อมด้วย นายอนันต์ สุทธิศรี รองนายกองค์การบริหารส่วนตำบลเปิกไพร นายยุทธจักร แยมพรหม เลขานุการนายกองค์การบริหารส่วนตำบลเปิกไพร นางวนิดา ชมภูพิน หัวหน้าสำนักปลัดองค์การบริหารส่วนตำบล นางปิยาภรณ์ น้อยดี นักจัดการงานทั่วไป และ นางสาวอรประภา แดงเจริญ นักวิชาการสาธารณสุขปฏิบัติการ เข้าร่วมตรวจสอบพร้อมด้วยผู้นำชุมชนหมู่ที่ ๕ ตำบลเปิกไพร และประชาชนที่ได้รับผลกระทบ การตรวจสอบเบื้องต้นพบว่า บริษัท เอส เจ เอฟ ฟาร์ม จำกัด ตั้งอยู่ที่ ๕๖/๒ หมู่ที่ ๕ ตำบลเปิกไพร อำเภोजอมบึง จังหวัดราชบุรี เป็นฟาร์มเลี้ยงสุกรประเภท ก ในอนุญาตประกอบกิจการที่เป็นอันตรายต่อสุขภาพเลขที่ ๐๐๘ สิ้นอายุวันที่ ๓๑ ธันวาคม ๒๕๖๕ ออกให้โดยองค์การบริหารส่วนตำบลเปิกไพร โดยบริเวณบ่อพักน้ำมีท่อระบายน้ำออกมภายนอกฟาร์ม มีกระสอบทรายกั้นน้ำแต่น้ำยังไหลออกมภายนอกฟาร์ม เข้าสู่พื้นที่ของเกษตรกรหมู่ที่ ๕ ทำให้เกิดน้ำขัง เจ้าหน้าที่องค์การบริหารส่วนตำบลเปิกไพร ได้แนะนำให้ฟาร์มดำเนินการปรับปรุงแก้ไขไม่ให้น้ำไหลออกมภายนอกฟาร์มอีก โดยให้แก้ไขแล้วเสร็จภายในวันที่ ๓ สิงหาคม ๒๕๖๕ ตามแบบตรวจแนะนำของเจ้าพนักงานท้องถิ่น ตามพระราชบัญญัติการสาธารณสุข พ.ศ.๒๕๓๕ เล่มที่ ๑ เลขที่ ๐๐๑/๖๕ ลงวันที่ ๒๗ กรกฎาคม ๒๕๖๕

ในวันที่ ๓ สิงหาคม ๒๕๖๕ องค์การบริหารส่วนตำบล โดยนายยุทธจักร แยมพรหม เลขานุการองค์การบริหารส่วนตำบลเปิกไพร นางปิยาภรณ์ น้อยดี นักจัดการงานทั่วไป และนางสาวอรประภา แดงเจริญ นักวิชาการสาธารณสุขปฏิบัติการ ได้เข้าตรวจสอบครั้งที่ ๒ พบว่า ทางฟาร์มได้ดำเนินการนำแผ่นเหล็กและกระสอบทรายมากั้นบริเวณท่อระบายน้ำ แต่ยังมีน้ำไหลออกมภายนอกฟาร์มได้ จึงได้แนะนำให้ฟาร์มให้ปรับปรุงแก้ไขใหม่ไม่ให้น้ำไหลออกมภายนอกฟาร์มได้ตามแบบตรวจติดตามการแก้ไขเพื่อระงับเหตุรำคาญ ลงวันที่ ๓ สิงหาคม ๒๕๖๕

ในวันที่ ๙ สิงหาคม ๒๕๖๕ องค์การบริหารส่วนตำบลเปิกไพรโดย นายทัศนัย แซ่มสะอาด นายองค์การบริหารส่วนตำบลเปิกไพร พร้อมด้วย นายอนันต์ สุทธิศรี รองนายกองค์การบริหารส่วนตำบลเปิกไพร นายยุทธจักร แยมพรหม เลขานุการนายกองค์การบริหารส่วนตำบลเปิกไพร นางปิยาภรณ์ น้อยดี นักจัดการงานทั่วไป และ นางสาวอรประภา แดงเจริญ นักวิชาการสาธารณสุขปฏิบัติการ เข้าตรวจสอบครั้งที่ ๓ พบว่า ทางฟาร์มได้นำดินมาปิดท่อระบายน้ำอย่างแน่นหนา และไม่มีน้ำไหลออกมภายนอกฟาร์มแล้ว เห็นควรระงับเรื่องร้องเรียน

๓. ข้อระเบียบ/ข้อกฎหมาย

- ๑.พระราชบัญญัติการสาธารณสุข พ.ศ.๒๕๓๕ และที่แก้ไขเพิ่มเติมถึง (ฉบับที่ ๓) พ.ศ.๒๕๖๐
- ๒.ข้อบัญญัติองค์การบริหารส่วนตำบลเบิกไพร เรื่อง กิจการที่เป็นอันตรายต่อสุขภาพ พ.ศ.๒๕๕๙
- ๓.ประกาศจังหวัดราชบุรี เรื่อง กำหนดมาตรการควบคุมการระบายน้ำทิ้งจากฟาร์มเลี้ยงสุกรลงสู่แหล่งน้ำสาธารณะหรือออกสู่สิ่งแวดล้อมภายนอกของจังหวัดราชบุรี

๔. ข้อเสนอ/ข้อพิจารณา

เพื่อให้การดำเนินการแก้ไขปัญหาคความเดือดร้อนของประชาชนเป็นไปด้วยความเรียบร้อยเห็นควรพิจารณาดำเนินการอำนาจหน้าที่ และรายงานหน่วยงานที่เกี่ยวข้องทราบต่อไป
จึงเรียนมาเพื่อโปรดทราบ

(นางสาวอรประภา แดงเจริญ)
นักวิชาการสาธารณสุขปฏิบัติการ

นางวนิดา ชมภูพิน

(นางวนิดา ชมภูพิน)
หัวหน้าสำนักปลัดองค์การบริหารส่วนตำบล

นายวัลลภ จันทร์หอม

(นายวัลลภ จันทร์หอม)
รองปลัดองค์การบริหารส่วนตำบลรักษาการแทน
ปลัดองค์การบริหารส่วนตำบลเบิกไพร

นายทัศนัย แซ่มสะอาด

(นายทัศนัย แซ่มสะอาด)
นายกองค์การบริหารส่วนตำบลเบิกไพร

ภาพถ่ายการตรวจครั้งที่ ๓ บริษัท เอส เจ เอฟ ฟาร์ม จำกัด

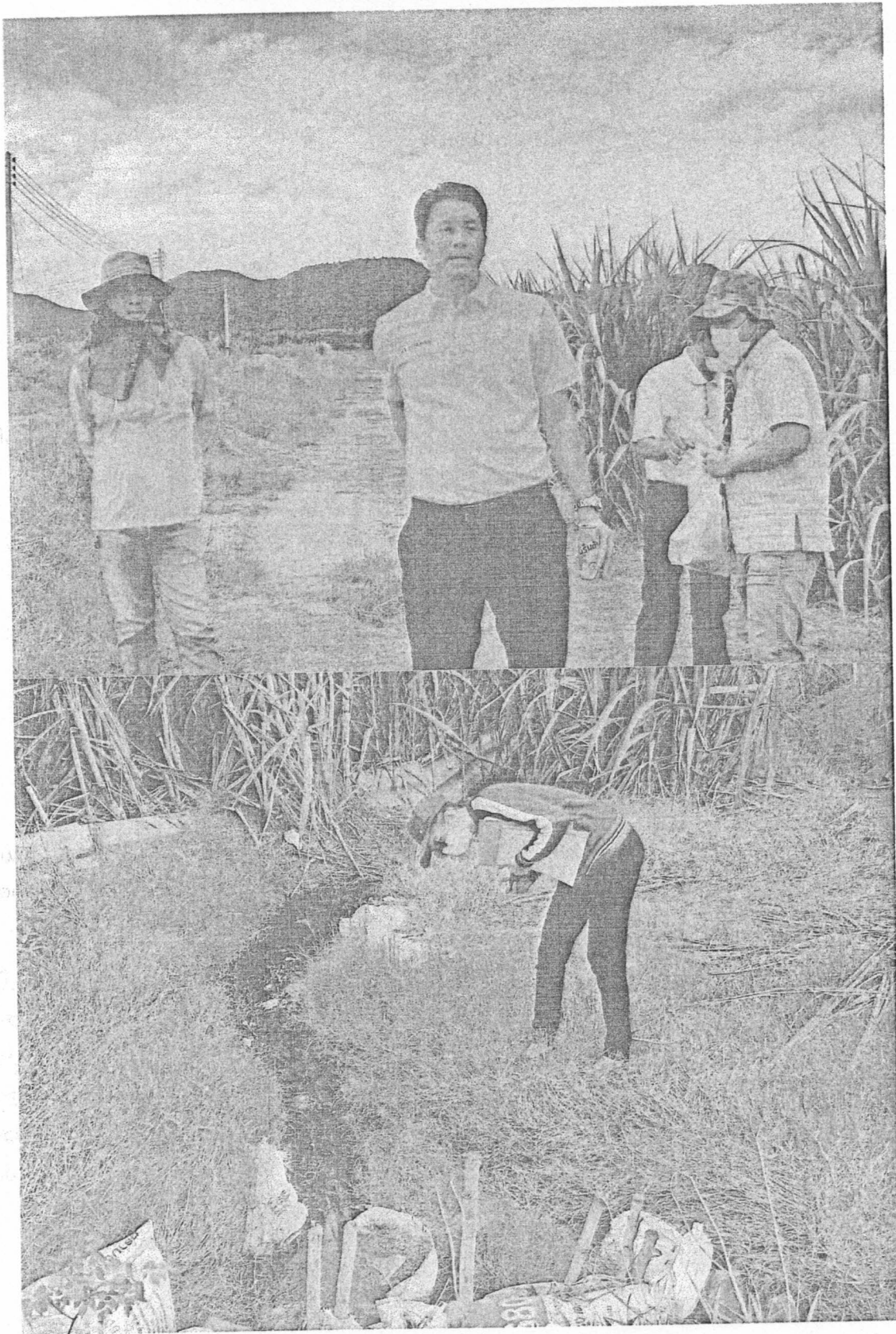

ภาพถ่ายการตรวจครั้งที่ ๓ บริษัท เอส เจ เอฟ ฟาร์ม จำกัด

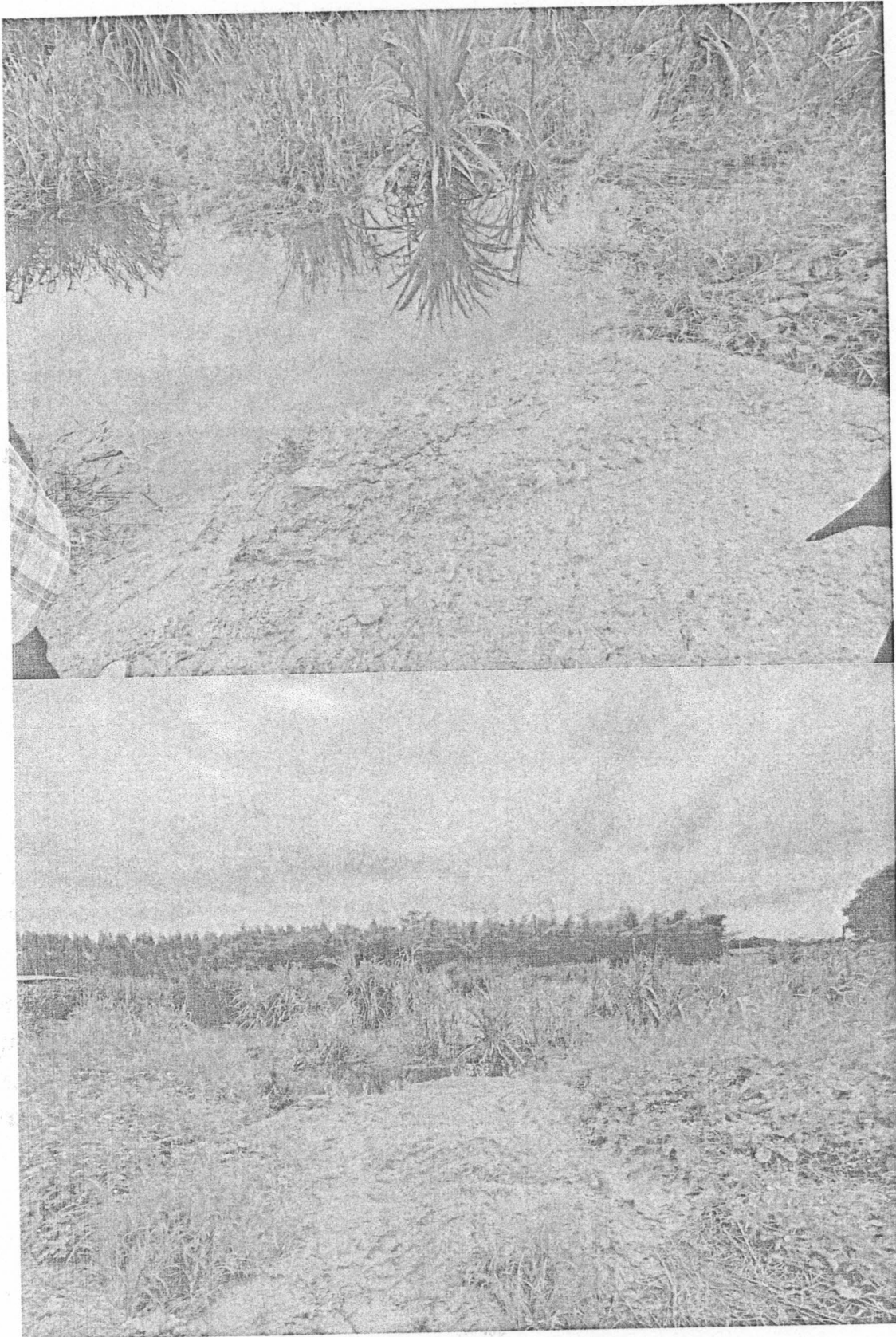

ภาพถ่ายการตรวจครั้งที่ ๒ บริษัท เอส เจ เอฟ ฟาร์ม จำกัด

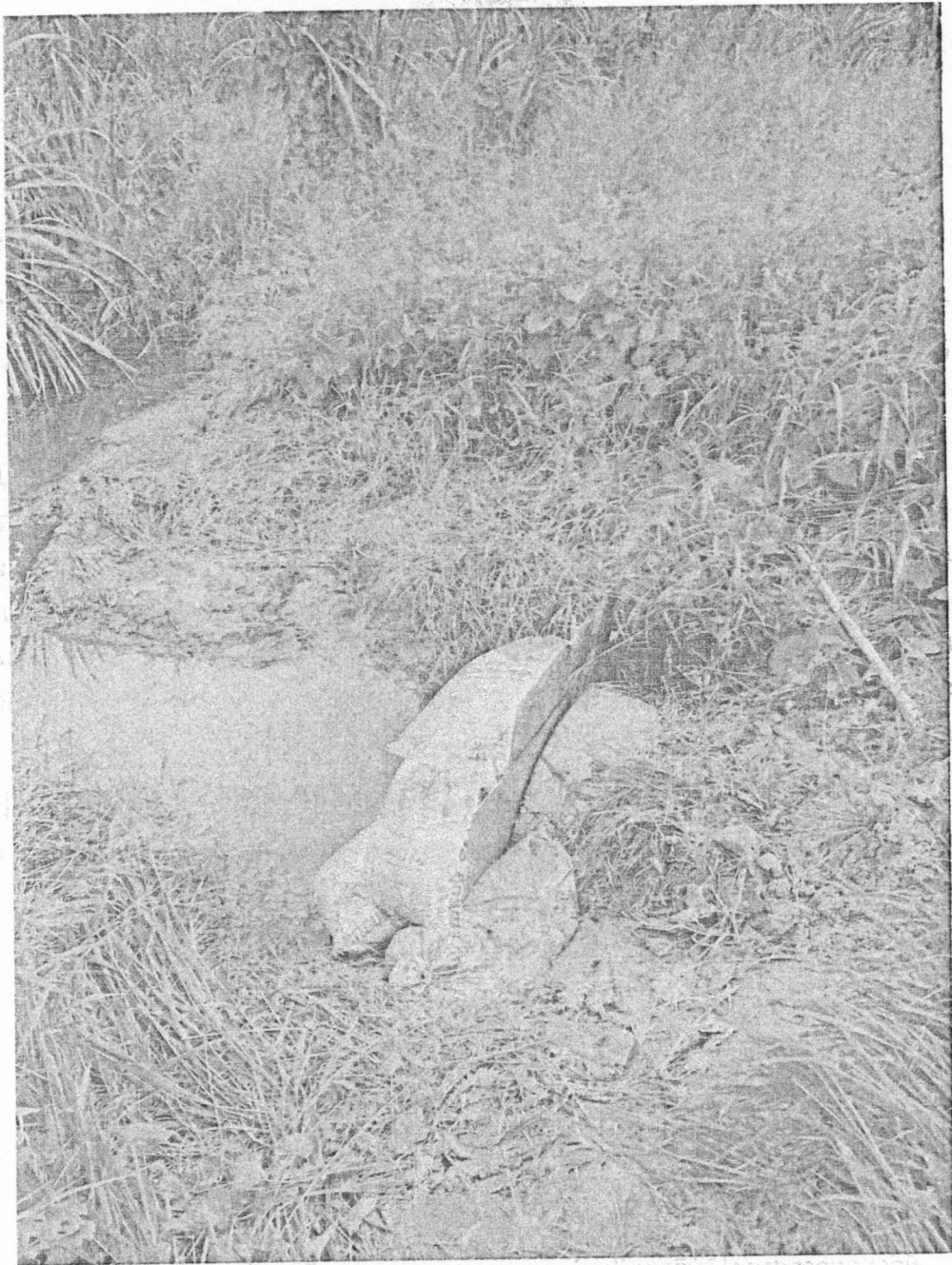

สำนักงานอุบล



ที่ รบ ๗๕๑๐๑/ ๕๗๖

ที่ทำการองค์การบริหารส่วนตำบลเบิกไพร
อำเภอจอมบึง จังหวัดราชบุรี ๗๐๑๕๐

๑๕ สิงหาคม ๒๕๖๕

เรื่อง แจ้งการเข้าตรวจสอบและแก้ไขปัญหาคความเดือดร้อนจากระบบบำบัดสิ่งปฏิกูลของ บริษัท เอส เจ เอฟ
ฟาร์ม จำกัด

เรียน นายนิรันดร์ รจนา

อ้างถึง หนังสือร้องเรียน/ร้องทุกข์ทั่วไป เลขที่รับ ๑๗๒๙ ลงวันที่ ๒๐ กรกฎาคม ๒๕๖๕

สิ่งที่ส่งมาด้วย ภาพถ่ายการเข้าตรวจสอบเรื่องร้องเรียน

จำนวน ๑ ชุด

ตามที่ นายนิรันดร์ รจนา ได้แจ้งเรื่องร้องเรียน/ร้องทุกข์ทั่วไป ให้องค์การบริหารส่วนตำบล
เบิกไพรเข้าตรวจสอบและแก้ไขปัญหาคการปล่อยน้ำเสียออกนอกฟาร์มสุกรของ บริษัท เอส เจ เอฟ ฟาร์ม จำกัด
ได้ไหลลงท่อระบายน้ำเข้ามาในพื้นที่ทำการเกษตรของประชาชน หมู่ที่ ๕ บ้านหนองศาลเจ้า ทำให้เกิดน้ำท่วม
ขัง พื้นดินยุบ ส่งผลให้พื้นที่ทำการเกษตรได้รับความเสียหาย พืชไร่ ไม่สามารถเพาะปลูกและให้ผลผลิตตาม
ฤดูกาล ตลอดจนพื้นที่ที่อยู่อาศัยมีกลิ่นรบกวน ความละเอียดแจ้งแล้วนั้น

องค์การบริหารส่วนตำบลเบิกไพร ได้ดำเนินการเข้าตรวจสอบในวันที่ ๒๗ กรกฎาคม ๒๕๖๕
พบมีน้ำจากบ่อกักน้ำในฟาร์มไหลออกมาทางท่อระบายน้ำเข้าพื้นที่เกษตรกรรมของประชาชน หมู่ที่ ๕ และให้
บริษัท เอส เจ เอฟ ฟาร์ม จำกัด ดำเนินแก้ไขปิดท่อไม่ให้ระบายน้ำออกมาภายนอกฟาร์มภายใน ๗ วัน ปัจจุบัน
บริษัท เอส เจ เอฟ ฟาร์ม จำกัด ได้ปิดท่อระบายน้ำดังกล่าวเป็นที่เรียบร้อยแล้ว รายละเอียดตามสิ่งที่ส่งมาด้วย

จึงเรียนมาเพื่อทราบ

ขอแสดงความนับถือ

(นายทัศนาศาสตร์ แซ่มะอาด)

นายกองค์การบริหารส่วนตำบลเบิกไพร

ได้รับเรื่องแล้ว

งานสาธารณสุขและสิ่งแวดล้อม สำนักปลัดฯ

โทร. ๐-๓๒๗๓-๙๖๒๖ ต่อ ๑๑

โทรสาร. ๐-๓๒๗๓-๙๖๒๗

saraban@boeprai.go.th

(1๐๐๓ สีทอง)
17 / ๕ / ๖๕

.....พิมพ์
.....ทาน
.....ตร

ภาพถ่ายบริเวณที่ระบายน้ำที่มีการดำเนินการแก้ไข

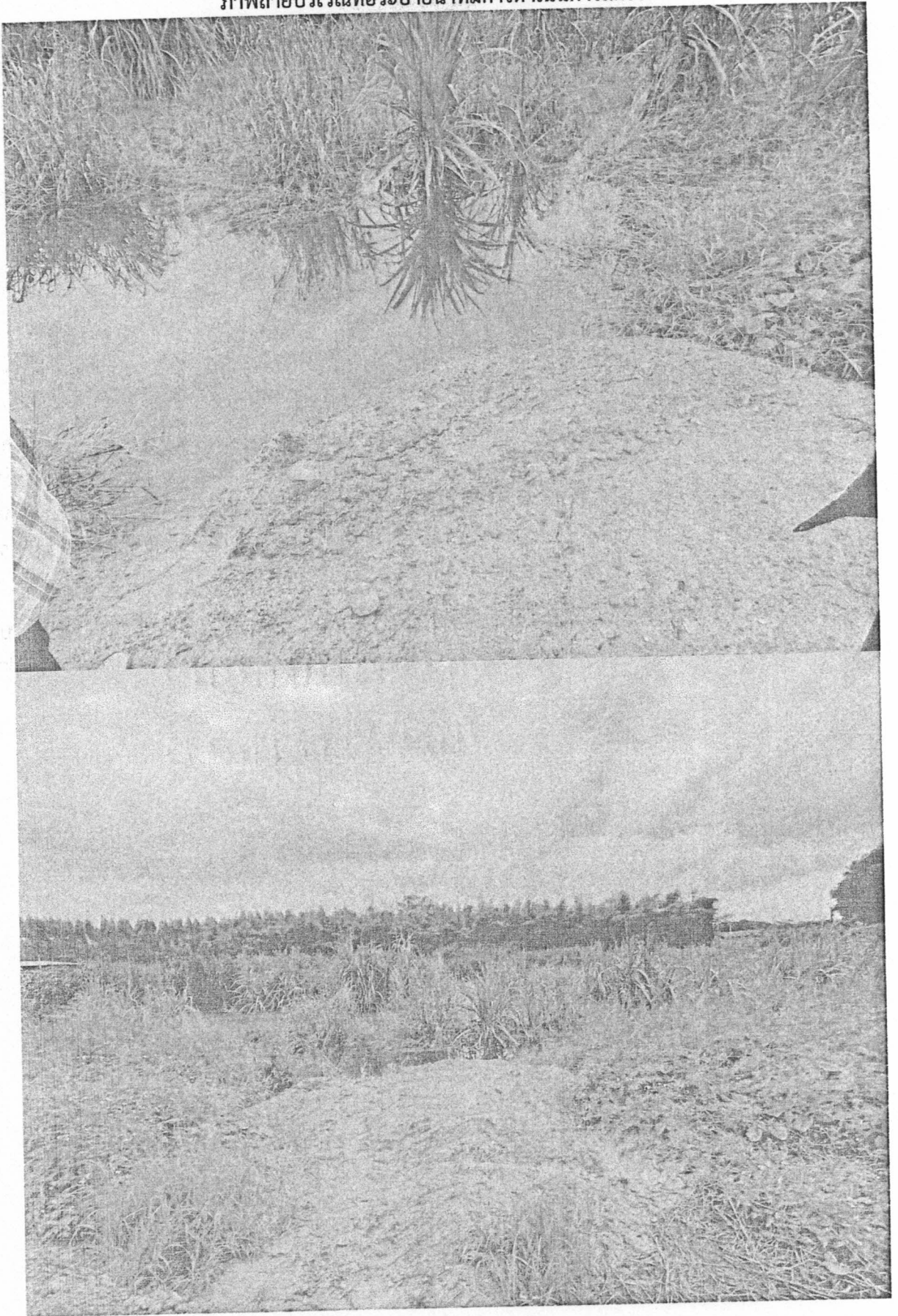



Group of people standing in a field, possibly a farm or agricultural area.



ภาพถ่ายการตรวจครั้งที่ ๑ บริษัท เอส เจ เอฟ ฟาร์ม จำกัด

